



ERCOGEO
VII



VII

ERCOGEO 2026

Territórios em transformação: dinâmicas socioespaciais, conflitos e perspectivas para a Geografia e seu ensino.



Três Lagoas - MS

<https://ppggeografiacptl.ufms.br/eventos/vii->

16 a 20 de Junho



1ª CIRCULAR

VII Encontro Regional em Comemoração ao Dia do Geógrafo - ERCOGEO 2026

Tema: “Territórios em transformação: dinâmicas socioespaciais, conflitos e perspectivas para a Geografia e seu ensino” 16 a 20 de junho de 2026 Três Lagoas - MS

1. O ERCOGEO

O Encontro Regional em Comemoração ao Dia do Geógrafo (ERCOGEO) surgiu como uma iniciativa acadêmica vinculada às atividades dos cursos de graduação e pós-graduação em Geografia do Campus de Três Lagoas da Universidade Federal de Mato Grosso do Sul. Desde 2018, o evento marca a celebração do **Dia do Geógrafo** (29 de maio) e, a partir desta edição, com especial ênfase no **Dia do Professor de Geografia** (26 de junho), buscando integrar as dimensões científica e educativa da Geografia.

O curso de graduação em Geografia em Três Lagoas é pioneiro no Estado de Mato Grosso do Sul, sendo o primeiro criado no estado, ainda no Centro-Oeste do Brasil. O curso de pós-graduação em Geografia, por sua vez, iniciou com o mestrado em 2009 e o doutorado em 2018, consolidando a qualificação de profissionais em Geografia na UFMS em Três Lagoas.

Unindo esforços, o ERCOGEO 2026 é uma realização dos cursos de graduação e pós-graduação em Geografia-CPTL/UFMS e da Associação dos Geógrafos Brasileiros AGB-Seção Três Lagoas.

O ERCOGEO 2026 é totalmente **gratuito** e emitirá certificado de participação no evento de 40h (100% de presença em todas as atividades – lista às 21:15 todos os dias), certificado para apresentação de trabalho (04 horas), certificado ministrante de minicurso (12 horas) e certificado de participação em minicurso (04 horas)

2. Datas importantes

Descrição	Período
Inscrição sem apresentação de trabalho Em breve	13/04 a 14/06
Inscrição com apresentação de trabalho https://docs.google.com/forms/d/e/1FAIpQLSeHQB7EhbeVTV48h5LgqheA8Dc-gvuJp4qoPqWXa7nY1t5GZw/viewform	13/04 a 03/05

3. Público-alvo

Embora seja um evento organizado pelos cursos de graduação e pós-graduação em Geografia, não possui caráter restritivo, estando aberto tanto à comunidade acadêmica quanto à sociedade em geral interessada na temática.

4. Inscrição

A inscrição no evento e em minicursos ocorrerá através do preenchimento de um formulário digital que estará disponível nesta circular. Leia com atenção

VII ERCOGEO

TERRITÓRIOS EM TRANSFORMAÇÃO: DINÂMICAS SOCIOESPACIAIS, CONFLITOS E PERSPECTIVAS PARA A GEOGRAFIA E SEU ENSINO.

16 A 20 DE JUNHO - UFMS - TRÊS LAGOAS

<https://ppggeografiacptl.ufms.br/eventos/vii->

5. Programação preliminar

Horário	16/06 Terça- Feira Laboratórios e Salas	17/06 Quarta-feira Anfiteatro Dercir Pedro de Oliveira Unidade 2 - UFMS	18/06 Quinta-feira Bloco 6	19/06 Sexta -feira Anfiteatro Dercir Pedro de Oliveira Unidade 2 - UFMS	20/06 Sábado
12:00					Costelada de Confraternização
18:30	Minicursos	Credenciamento	Apresentações de trabalhos (GTs) Feira Geo - Cultural		
19:15		Cerimônia de Abertura		Premiação Ação Sustentabilidade e Menos Pilha no Mundo Melhor Trabalho científico Graduação Pós Graduação	
20:00		Palestra de Abertura Perspectivas da Geografia em um mundo em transformação: ambiente, hibridismo e risco de desastre Palestrante Prof. Dr. Christian Ricardo Ribeiro (UFABC)		Mesa de encerramento A definir	

21:15		Lista de Presença; Sorteios de Brindes; Informes Gerais;	Lista de Presença;	Lista de Presença; Sorteios de Brindes; Informes Gerais;	
-------	--	--	--------------------	--	--

6. Submissão de trabalhos

O ERCOGEO 2026 receberá **produções textuais oriundas de pesquisas de estudantes de graduação, pós-graduação, docentes do ensino básico e superior, e pesquisadores**. Também poderão ser enviadas produções textuais de atividades relacionadas a experiências pedagógicas na área de Geografia e afins, realizadas em escolas da rede de ensino básico. Serão aceitos trabalhos nas modalidades: artigo, resumo, projeto de pesquisa e relatos de experiência, conforme as normas a seguir:

- **6.1 Artigo:** O artigo deve conter **entre 8 e 20 páginas**, ser escrito em fonte Arial 12, espaçamento simples entre linhas e justificado. Autor e até 3 coautores;
- **6.2 Resumo Expandido:** O resumo expandido deve conter **entre 4 a 6 páginas**, ser escrito em fonte Arial 12, espaçamento simples entre linhas e justificado. Autor e até 2 coautores;
- **6.3 Relatos de experiência:** O relato de experiência deve ter **entre 6 à 10 páginas**, ser escrito em fonte Arial 12, espaçamento simples entre linhas e justificado. Autor e até 5 coautores;
- **6.4 Projetos de Pesquisa:** O projeto de pesquisa deve conter **entre 6 e 15 páginas**, ser escrito em fonte Arial 12, espaçamento simples entre linhas e justificado. Autor e até 1 coautor.

Os arquivos modelos para cada categoria de trabalho estarão disponíveis no drive <https://drive.google.com/drive/folders/1NTBUyPu75J2mSV2GXt4s9lys3eHnvQZo>

Os trabalhos deverão ser enviados dentro dos eixos temáticos, como segue:

Eixo 1 Dinâmica e Planejamento Ambiental, Clima e Geotecnologias

Este eixo temático tem por objetivo reunir trabalhos e reflexões voltados à análise da dinâmica ambiental, dos processos climáticos e das diferentes formas de planejamento e gestão do território. Compreende estudos relacionados à climatologia, geomorfologia, hidrografia, biogeografia, uso e cobertura da terra, riscos e vulnerabilidades ambientais, bem como pesquisas que utilizem geotecnologias, tais como sensoriamento remoto, cartografia digital, sistemas de informação geográfica e geoprocessamento. Busca-se, nesse âmbito, fomentar discussões sobre a compreensão integrada dos sistemas naturais e sobre a aplicação de instrumentos técnicos e metodológicos destinados ao monitoramento, à análise e ao planejamento ambiental.

Eixo 2 Ensino de Geografia e Educação Ambiental

Este eixo temático reúne trabalhos que abordem práticas pedagógicas, metodologias de ensino, formação docente e processos de ensino e aprendizagem em Geografia, nos diferentes níveis e modalidades educacionais. Contempla, ainda, pesquisas relacionadas à educação ambiental, à produção de materiais didáticos, à cartografia escolar, ao currículo, às políticas educacionais e ao uso de tecnologias no contexto escolar. O eixo visa promover reflexões acerca do papel da Geografia na formação crítica dos estudantes,



bem como sobre a construção de práticas educativas comprometidas com a leitura do espaço geográfico e com a cidadania socioambiental.

Eixo 3 Espaço Urbano, Industrialização e Dinâmicas Político-Econômicas

Este eixo temático abrange estudos sobre a produção e a transformação do espaço urbano e regional, considerando os processos de industrialização, reestruturação produtiva, circulação do capital e dinâmicas político-econômicas que incidem sobre o território. Incluem-se, nesse escopo, debates sobre urbanização, rede urbana, centralidades, segregação socioespacial, mobilidade, infraestrutura, políticas públicas, desenvolvimento regional e relações entre Estado, mercado e sociedade. Busca-se compreender, a partir de diferentes escalas de análise, os efeitos das transformações econômicas e políticas na configuração das cidades e das regiões.

Eixo 4 Produção do Espaço e Interseccionalidades, Gênero, Sexualidades e Racialidades em Perspectiva

Este eixo temático propõe a discussão das relações entre espaço, poder e desigualdades socioespaciais, com ênfase nas interseccionalidades que articulam diferentes marcadores sociais da diferença, especialmente gênero, raça, sexualidades e classe social. Reúne trabalhos que analisem desigualdades, violências, (re)existências, territorialidades, práticas espaciais e experiências de sujeitos e grupos historicamente marginalizados. O eixo busca valorizar abordagens críticas que evidenciem como as relações sociais produzem e reforçam desigualdades, reforçando as contribuições da Geografia para a compreensão e o enfrentamento das opressões estruturais que caracterizam a sociedade contemporânea e a produção do espaço.

Eixo 5 Questões Agrárias e Movimentos Sociais

Este eixo temático contempla pesquisas sobre o espaço agrário, a questão agrária e os conflitos territoriais, com ênfase nas disputas pela terra, no uso do território e nas formas de organização e resistência social. Abrange estudos sobre reforma agrária, concentração fundiária, agricultura familiar, agronegócio, campesinato, povos indígenas, comunidades quilombolas, populações tradicionais e movimentos sociais do campo e da cidade. O objetivo é estimular o debate acerca das contradições presentes na produção do espaço agrário, bem como sobre o papel dos movimentos sociais na luta por direitos, reconhecimento e justiça territorial.

Submissão - <https://docs.google.com/forms/d/e/1FAIpQLSeHQB7EhbeVTV48h5LgqheA8Dc-gvuJp4qoPqWXa7nY1t5GZw/viewform>

7. DOS MINICURSOS

No dia 16 de junho de 2026, no horário das 18h30 às 22h00, serão ofertados os seguintes minicursos:

7.1 Geotecnologias Móveis com Avenza, Mapeamento, Navegação e Coleta de Dados

- Ministrantes: Andressa Soares (doutoranda, dnassa.soares@ufms.br) e Maria do Carmo (doutoranda, carmo.rodriques@ufms.br)
- Local: Bloco 07 / Laboratório de Informática Multiuso III
- Vagas: 15

Inscrição - <https://forms.gle/sVLDwo9QgHh43QZv7>



7.2 Agroecologia no Território Rural do Bolsão-MS, experiências e estudo de caso

- Ministrantes: Carlos Júnior Pereira dos Santos (cjpsagroecologia@gmail.com) e Edna Lopes Miranda (edna.miranda@ufms.br)
- Local: Laboratório de Geografia Agrária, GEOAGRÁRIA, CPTL/UFMS
- Vagas: 15

Inscrição - <https://forms.gle/WRbznVVHQaMoR2vS9>

7.3 Introdução ao Google Earth Engine

- Ministrantes: Lara Kock (lara.kock@ufms.br), Eloá Garuze (eloa.garuze@ufms.br) e Felipe Ferreira (ferreira.felipe@ufms.br)
- Local: Laboratório de Sensoriamento Remoto Aplicado, La-Ser, CPTL/UFMS
- Vagas: 10

Inscrição - <https://forms.gle/39PJpNfUeL9tzpt6>

7.4 Produção de mapas de área de estudo de trabalhos acadêmicos com QGIS – necessário trazer laptop

- Ministrantes: Elias Azevedo da Silva (silva.elias@ufms.br) e João Luiz da Silva (prjoaoluiz@yahoo.com.br)
- Local: LABER, Laboratório de Estudos Regionais, CPTL/UFMS
- Vagas: 10

Inscrição - <https://forms.gle/C9fx1bMutbU7p8qPA>

7.5 Práticas Metodológicas em Estudos de Climatologia Geográfica

- Ministrantes: Izabely Cristina da Silva Moraes (izabely.cristina@ufms.br), Diego da Silva Borges (diegoborgesme@gmail.com) e Luigi Ichiro Takahashi Yocoyama (luigi.ichiro@ufms.br)
- Local: Laboratório de Biogeografia e Climatologia Geográfica, LABICGEO/UFMS
- Vagas: 10

Inscrição - <https://forms.gle/HrffGRt5jPnWKM348>

7.6 Geoprocessamento aplicado à análise da estrutura fundiária

- Ministrantes: Eduardo Gomes da Costa (eduardo.g@ufms.br) e Leonardo Souza Ferreira (souza_ferreira@ufms.br)
- Local: Bloco 06 / Laboratório de Informática Multiuso III
- Vagas: 15

Inscrição - <https://forms.gle/dov4WfCpCu5PG36b7>

7.7 Direito à Cidade e Ocupações Urbanas: conflitos socioespaciais e estratégias jurídicas na Ocupação São João

- Ministrantes: Lucas Alexandre de Moura Bocato (lucas.bocato@ufms.br)



- Local: Anfiteatro Bloco 3
- Vagas: 15

Inscrição - <https://forms.gle/YioF5k3qibdbuvWj6>

7.8 Ocupações socioespaciais pelo movimento Hip-Hop, a importância dos 4 elementos, luta pelo direito à cidade

- Ministrantes: Denis Vitor de Souza Vilela (d.vitor@ufms.br) e Jaiane da Silva Souza (jaianeufms@hotmail.com)
- Local: Sala 26001 Bloco da Geografia
- Vagas: 15

Inscrição - <https://forms.gle/vVy7WJ7Lg31jUTnm9>

7.9 Educação Ambiental e Recursos hídricos: práticas pedagógicas para a sustentabilidade

- Ministrantes: Claudia Buce (claudia.buce@ufms.br), Laiane Cladila de Lima Gilioti (laiane.cladila@ufms.br) e Raíza Dias Amaral (raiza.amaral@ufms.br)
- Local: Laboratório de Prática de Ensino LAPEGEO Ensin@
- Vagas: 15

Inscrição - <https://forms.gle/Ser2dkgRuEpzKkGP9>

8. Local do evento

Todo o evento será realizado no Campus de Três Lagoas da UFMS, na Avenida Ranulpho Marques Leal, 3484, Três Lagoas-MS.

9. Informações

Todas as informações estarão disponíveis no site do evento (<https://ppggeografiacptl.ufms.br/eventos/vii-ercogeo/>)

Em breve será publicada a **2ª Circular com a programação definitiva**

Para dúvidas, entrem em contato pelo e-mail patricia.garcia@ufms.br

Três Lagoas-MS, 16 de março de 2026.

Comissão Organizadora VII ERCOGEO 2026

Profa Dra Patricia Helena Mirandola Garcia
Coordenadora Geral

Coordenadores(as) da Comissão Científica
Profa Dra Patricia Helena Milani
Profª. Drª. Gislene Figueiredo Ortiz Porangaba

VII ERCOGEO

TERRITÓRIOS EM TRANSFORMAÇÃO: DINÂMICAS SOCIOESPACIAIS, CONFLITOS E PERSPECTIVAS PARA A GEOGRAFIA E SEU ENSINO.

16 A 20 DE JUNHO - UFMS - TRÊS LAGOAS

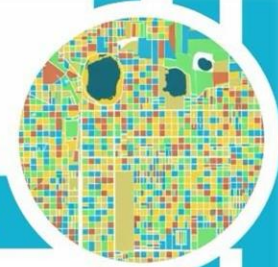

<https://ppggeografiacptl.ufms.br/eventos/vii->

Coordenadores(as) Comissão de Minicursos e oficinas

Prof^a. Dr^a. Gislene Figueiredo Ortiz Porangaba

Prof^a. Dr^a. Rafaela Fabiana Ribeiro Delcol

Prof. Dr. Jodenir Calixto Teixeira

Coordenadores(as) Comissão Cultural

Profa Dra Patricia Helena Milani

Prof^a. Dr^a. Rosemeire Aparecida de Almeida

Prof. Dr. Mauro Henrique Soares da Silva

Coordenadores(as) Comissão de Comunicação e Mídia

Profa Dra Patricia Helena Mirandola Garcia

João Vitor dos Santos Nascimento

Coordenadores(as) Comissão de Infraestrutura e logística

Prof^a. Dr^a. Karina Marie Kamimura

Coordenadores(as) Comissão de Credenciamento

Prof. Dr. Sedeval Nardoque

Prof^a. Dr^a. Edna Lopes Miranda

Coordenadores(as) Comissão de Finanças

Prof. Dr. Thiago Araújo Santos

Prof. Dr. Frederico dos Santos Gradella

Dr. Hermiliano Felipe Decco

<https://ppggeografiacptl.ufms.br/eventos/vii->